

PROFIS/Privacy soddisfa l'esigenza di memorizzare le informazioni utili e di generare i documenti richiesti dal codice Privacy, combinando opportunamente tra loro i dati memorizzati e i formulari definiti dallo Studio.

PUNTI DI FORZA

- Tabelle e formulari forniti da SISTEMI, utili come primo supporto alla redazione dei documenti richiesti dal Piano Privacy.
- Generazione automatica dei documenti componendo tra loro formulari (definiti dallo Studio o standard SISTEMI) e dati memorizzati.
- Possibilità di intervenire sui documenti generati.
- Gestione del Documento Programmatico sulla Sicurezza, con memorizzazione distinta per data di redazione.
- Garanzia di continuità di aggiornamento e assistenza di PROFIS/JOB.
- Interfaccia omogenea rispetto alle procedure SISTEMI utilizzate.
- Acquisizione delle anagrafiche dei soggetti interessati già inseriti nelle procedure PROFIS e JOB.
- Gestione dei piani privacy dei propri Clienti con un prodotto multiaziendale illimitato.

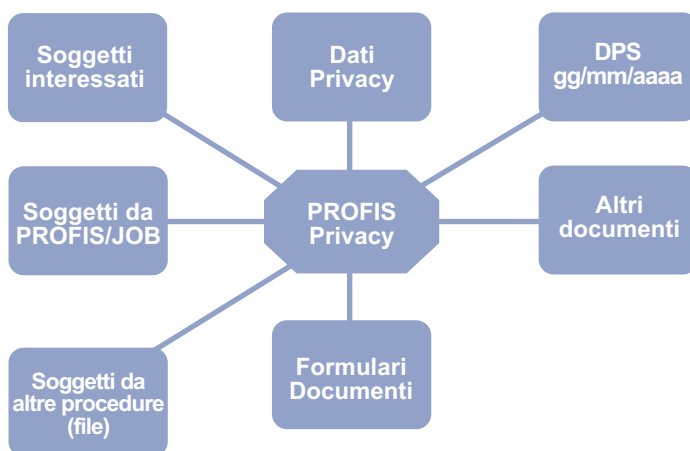

DETTAGLIO FUNZIONALITÀ.

PROFIS/Privacy

Al fine di consentire una gestione completa degli adempimenti previsti dal "Codice Privacy" SISTEMI ha sviluppato PROFIS/Privacy, un prodotto che permette la definizione degli adempimenti previsti dalla normativa e la gestione sistematica della privacy aziendale, sia dal punto di vista della struttura del sistema informativo, sia del controllo del flusso dei dati. PROFIS/Privacy, realizzato dal gruppo di sviluppo PROFIS, ereditandone la struttura, le caratteristiche funzionali e la tradizionale integrazione con gli altri moduli PROFIS e JOB, è ideato per i professionisti che intendono estendere l'offerta dei propri servizi alla gestione degli adempimenti privacy per conto dei propri clienti.

PROFIS/Privacy intende soddisfare le seguenti esigenze:

- **Memorizzare** le informazioni relative alle banche dati, ai contenitori, ai soggetti interessati.
- **Generare i documenti** richiesti dal codice combinando opportunamente tra loro i dati memorizzati e i formulari definiti dallo Studio.
- Consentire l'**aggiornamento** del documento programmatico sulla sicurezza.

GESTIONE DATI PRIVACY

Consente di raccogliere i dati rilevanti ai fini della privacy, in particolare:

- **Soggetti interessati** (le figure coinvolte nella gestione della privacy).
- **Banche dati** (identificazione delle diverse organizzazioni di dati personali gestiti).
- **Sedi** (identificazione dei luoghi dove opera il Cliente/Studio a partire dalle sedi e dagli indirizzi dell'anagrafica Cliente).
- **Locali** (identificazione dei singoli locali di una sede).
- **Contenitori** (identificazione dei depositi delle banche dati all'interno di un locale, ad esempio un armadio o un computer).
- **Strumenti di trattamento** (identificazione degli strumenti con cui si esegue il trattamento dei dati sulla banca dati, ad esempio il software).
- **Rischi** (identificazione dei rischi possibili riferiti ad una Banca dati, ad un contenitore, ad un locale, ad una sede).
- **Misure di sicurezza** (identificazione delle misure sicurezza adottate o da adottare).
- **Destinatari informativa/consenso** (identificazione dei soggetti destinatari dell'informativa e la raccolta del consenso).
- **Attività di formazione** (elenco delle attività di formazione per gli incaricati già eseguite o previste con riferimento alla privacy).

GESTIONE DOCUMENTO PROGRAMMATICO SULLA SICUREZZA (DPS)

La Gestione del DPS è organizzata per sezioni, corrispondenti ai punti previsti dal disciplinare tecnico.

Per ogni sezione la funzione preleva le informazioni dai Dati Privacy e le unisce ai formulari definiti dallo Studio o forniti da SISTEMI. La generazione del documento permette di procedere alle variazioni o alle integrazioni che si ritengono opportune.

E' possibile storicizzare i singoli DPS generati dalla procedura ed eseguirne la ricerca per data di redazione.

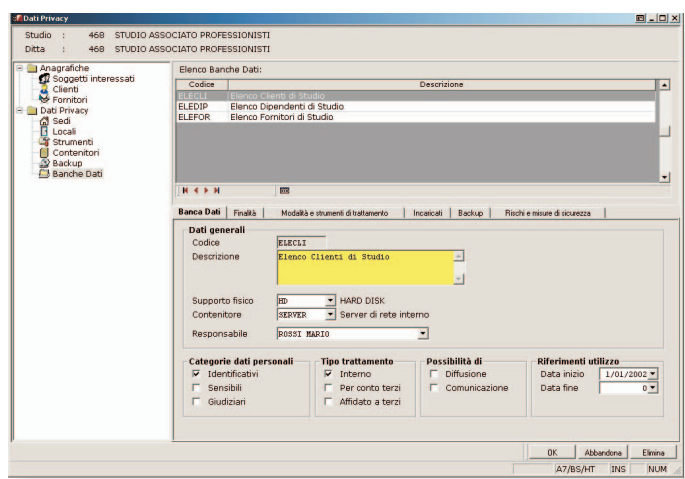

GESTIONE ALTRI DOCUMENTI

E' possibile predisporre gli altri documenti richiesti dal Codice Privacy a partire dal formulario predisposto dallo Studio fornito da SISTEMI o come copia di un altro documento.

La procedura riporta automaticamente tutte le informazioni presenti nei Dati Privacy e utili alla redazione del documento in gestione. L'operatore può variare o integrare il documento generato automaticamente.

Il prodotto contiene i modelli per la generazione automatica dei seguenti documenti :

- Nomina Responsabile.
- Nomina Incaricato.
- Istruzioni sintetiche selezione e gestione password.
- Regolamento di utilizzo degli strumenti elettronici.
- Identificazione e registrazione dei soggetti che possono accedere, agli archivi dopo l'orario di chiusura.
- Informativa ai soggetti che possono accedere agli archivi dopo l'orario di chiusura.
- Informativa al Cliente per il trattamento di dati personali.
- Consenso del Cliente al trattamento di dati personali .
- Informativa per il trattamento di dati personali dei dipendenti .
- Consenso del Dipendente al trattamento di dati personali.

- Dichiarazione Conformità Comma 25 Allegato B.
- Policy Privacy da inserire sul proprio sito Web.
- Informativa e consenso raccolta dati personali da inserire su moduli di raccolta dati on line.
- Dicitura da inserire in calce alle schede di raccolta manuale dei dati.
- Messaggio di tutela privacy da inserire nei messaggi di posta elettronica.
- Documenti da inviare al responsabile del trattamento di propri dati personali: opposizione al trattamento di propri dati personali, richiesta informazioni, richiesta cancellazione dati, richiesta aggiornamento e modifica dati.

SCADENZARIO

Il Codice Privacy prevede l'esecuzione periodica di alcuni adempimenti: l'aggiornamento antivirus, l'aggiornamento del sistema operativo, il salvataggio settimanale, la revisione delle autenticazioni e autorizzazioni. PROFIS/Privacy prevede uno specifico scadenziario per la gestione e l'aggiornamento delle scadenze.

LA FORMAZIONE DEGLI INCARICATI

La formazione degli incaricati è uno dei punti centrali per la corretta applicazione delle misure di sicurezza. PROFIS/Privacy permette di memorizzare il percorso formativo di ogni operatore e mette a disposizione uno specifico strumento di formazione che consente ad ogni operatore di:

- seguire il corso che illustra i principi e gli adempimenti richiesti dalla normativa e la loro applicazione nel sistema informativo;
- verificare la competenza acquisita grazie ai test di auto-valutazione.

INTEGRAZIONI

PROFIS/Privacy è predisposto per integrarsi con le procedure per professionisti PROFIS e JOB.

In particolare sono previste le seguenti integrazioni:

- Anagrafica Clienti/Fornitori: possibilità di acquisire i dati dalle procedure PROFIS;
- Anagrafica Dipendenti: possibilità di acquisire i dati da JOB

PROFIS/Privacy potrà integrarsi e con qualunque altra procedura tramite le funzioni di acquisizioni da file che saranno via via predisposte.

INFORMAZIONI TECNICHE

PROFIS/Privacy può essere installato:

- su singola stazione di lavoro con sistema operativo Windows 95 o successivo;
- in ambiente di rete locale con sistema operativo Windows 95 o successivo.

PROFIS/Privacy utilizza il motore di database Pervasive; la versione consigliata è Pervasive SQL 8.0.